

MAGDOLNA MESZES

Minimalistická farma zameraná na obhospodarovanie trávnych porastov v oblasti Natura 2000.

Identifikačné údaje

Názov: Magdolna Meszes

Lokalita: župa Csongrád-Csanád, Deszk, Maďarsko

Veľkosť farmy: 10 ha (z toho 3,9 ha je trávnaté pole NATURA 2000)

Rok založenia: 2018

Hlavné činnosti: obhospodarovanie trávnatých plôch

Web / Facebook / Twitter: akýkoľvek spôsob prezentácie, aký existuje

Magdolna Meszes je poľnohospodárska prvovýrobkyňa s bakalárskym titulom z potravinárskeho inžinierstva na Strojníckej fakulte Univerzity v Szegede. Do poľnohospodárstva sa pustila, pretože jej matka predtým kúpila pôdu a pred 2 - 3 rokmi ju prepísala na svoje meno. Obhospodarovaná plocha má 10 ha, z toho 3,9 ha tvorí trávnaté pole NATURA 2000. Celá farma sa nachádza na okraji obce Deszk v župe Csongrád.

Magdolina sa zaoberá obhospodarovaním trávnatých porastov. Na farme nemá žiadne zvieratá a zatiaľ sa nezaobera žiadnou inou nepoľnohospodárskou činnosťou. Nie je členkou žiadneho združenia poľnohospodárov ani žiadnej organizácie poľnohospodárskych podnikov. Spolupracuje so susedným poľnohospodárskym prvovýrobcom, s ktorým uzavrela dohodu. Dvakrát ročne kosí plochu a na oplátku môže bezplatne odoberať seno. Ďalšími spolupracujúcimi partnermi sú Národná poľnohospodárska komora a maďarská štátna pokladnica. Keďže hospodárenie prebieha na trávnom poraste zaradenom do sústavy NATURA 2000, poľnohospodárka sa musí zúčastniť na vzdelávacom programe organizovanom Národnou poľnohospodárskou komorou, ktorý je ukončený skúškou. Taktiež, keďže ide o trávne porasty NATURA 2000, má poľnohospodárka nárok na poľnohospodársku podporu, ktorú môže dosiahnuť prostredníctvom poradcu.

Ak poľnohospodár dodržiava pravidlá, ktoré sa naučil počas školenia, maďarská štátna pokladnica mu vyplatí poľnohospodársku podporu. Spolupráca s Národnou poľnohospodárskou komorou a maďarskou štátnou pokladnicou je zameraná predovšetkým na prenos vedomostí a informácií. Pri prevádzke sa nerealizuje žiadny prevod alebo spoločné využívanie strojov alebo zariadení poľnohospodárskeho podniku. Výhodou nadviazanej spolupráce je úspešný prístup k poľnohospodárskej finančnej podpore. V prípade nesprávneho hospodárenia alebo nedodržiavania pravidiel však môže byť podpora odňatá, prípadne môže byť farmár dokonca pokutovaný. Medzi množstvom pravidiel, ktoré sa musia dodržiavať, patrí napríklad to, že územne príslušnému riaditeľstvu ochrany prírody musí byť kosenie písomne oznámené päť pracovných dní pred kosením. Kosačka musí byť vybavená reťazou na signalizáciu zveri na kosačke a povinný je aj smer kosenia. Plocha sa nesmie zavlažovať ani odvodňovať; hnojenie je zakázané. Organický hnoj vyprodukovaný zvieratami pasúcimi sa v oblasti môže zostať na poli. Na trávinatej ploche sa však nesmú pásť kačice, husi, sliepky, ošípané.

Od začiatku činnosti sa v oblasti neuskutočnili žiadne významné investície a ani sa neplánujú žiadne investície. Jedinečný charakter farmy, ktorý ju odlišuje od ostatných fariem, je NATURA 2000. Medzi dlhodobé ciele patrí zachovanie súčasných spôsobov hospodárenia.

Fotky:

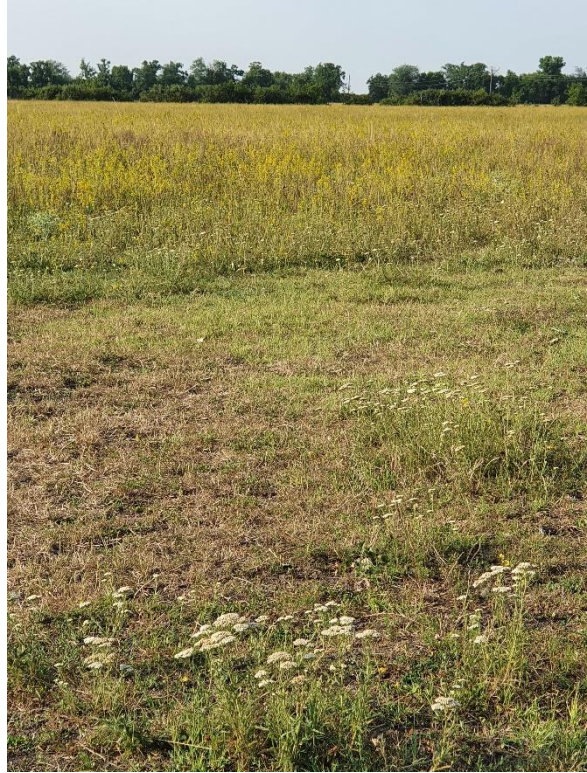

Viability of small farms managed by young farmers under new
"farm-to-fork" strategy (2020-1-CZ01-KA203-078495)

